

## Versatz (Varioplatte)

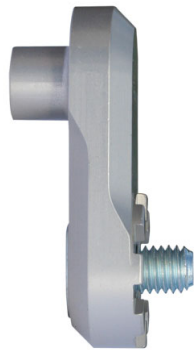

Der Versatz (Varioplatte) ist das Mittelteil zwischen der Fußraste und dem Gelenk (die komplette Fußrastenverlegung sehen Sie im Bild 2, 3 und 4).

Sie benötigen also diese 3 Teile! Passende Fußrasten und Gelenke sehen Sie unten. Die originale Fußraste kann nicht mehr verwendet werden.

Der Versatz ist silber eloxiert und in 3 Längen bestellbar: 23mm, 30mm und 50mm. 50mm empfehlen wir nur für den Sozius, weil damit beim Fahrer die Schräglagenfreiheit zu sehr eingeschränkt wird und daher der 50mm-Versatz in Verbindung mit der Fahrerfußraste keine ABE hat.

Lieferumfang: 1 Satz (für links und rechts).

Wird auch als Rastentieferlegung / Rastentiefverlegung / Fußrastentieferlegung bezeichnet.

**Art-Nr.: 051 00 00 23**

**51,90 EUR**

23 mm Versatz (Varioplatte für links und rechts)

**Art-Nr.: 051 00 00 30**

**51,90 EUR**

30 mm Versatz (Varioplatte für links und rechts)

**Art-Nr.: 051 00 00 50**

**53,90 EUR**

50 mm Versatz (Varioplatte für links und rechts)

Nicht zulässig für den Fahrer!

**Art-Nr.: 051000023-8**

**51,90 EUR**

23 mm Versatz schwarz (Varioplatte für links und rechts)

**Art-Nr.: 051000030-8**

**51,90 EUR**

30 mm Versatz schwarz (Varioplatte für links und rechts)

**Art-Nr.: 051000050-8**

**53,90 EUR**

50 mm Versatz schwarz (Varioplatte für links und rechts)

Nicht zulässig für den Fahrer!

Weitere Ansichten:

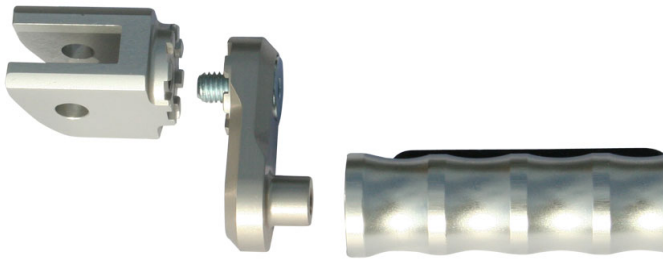

051 00 00 23

051 00 00 30

051 00 00 50



051000023-8



051000030-8

051000050-8

